

۱- عنوان خدمت: تغییر مکان داخلی		۲- شناسه خدمت: ۱۳۰۳۱۴۶۶۱۰۱	
۳- ارائه دهنده خدمت	نام دستگاه اجرایی: شرکت توزیع نیروی برق آذربایجانشرقی		
	نام دستگاه مادر: شرکت توانیر		
۴- مشخصات خدمت	شرح خدمت مشترکین می توانند درخواست تغییر مکان داخلی لوازم اندازه گیری برای انشعاب آمپری را به شکل غیر حضوری ارائه دهند. این خدمت برای سایر مشترکین به شکل غیر حضوری تعریف نشده است.		
	نوع خدمت <input checked="" type="checkbox"/> خدمت به شهروندان (G۲C) <input type="checkbox"/> خدمت به کسب و کار (G۲B) <input type="checkbox"/> خدمت به دیگر دستگاه های دولتی (G۲G)		
	ماهیت خدمت <input type="checkbox"/> حاکمیتی <input checked="" type="checkbox"/> تصدی گری		
	سطح خدمت <input type="checkbox"/> ملی <input type="checkbox"/> منطقه ای <input type="checkbox"/> استانی <input checked="" type="checkbox"/> شهری <input checked="" type="checkbox"/> روستایی		
	رویداد مرتبط با: <input type="checkbox"/> تولد <input type="checkbox"/> آموزش <input type="checkbox"/> سلامت <input type="checkbox"/> مالیات <input type="checkbox"/> کسب و کار <input type="checkbox"/> تامین اجتماعی <input type="checkbox"/> ثبت مالکیت <input checked="" type="checkbox"/> تاسیسات شهری <input type="checkbox"/> بیمه <input type="checkbox"/> ازدواج <input type="checkbox"/> بازنشستگی <input type="checkbox"/> مدارک و گواهینامه ها <input type="checkbox"/> وفات <input checked="" type="checkbox"/> سایر		
	نحوه آغاز خدمت <input checked="" type="checkbox"/> تقاضای گیرنده خدمت <input type="checkbox"/> فرارسیدن زمانی مشخص <input type="checkbox"/> رخداد رویدادی مشخص <input type="checkbox"/> تشخیص دستگاه <input type="checkbox"/> سایر: ...		
	مدارک لازم برای انجام خدمت ارقام اطلاعاتی ورودی • شناسه قبض مستندات مورد نیاز • سند احراز هویت (مانند کارت ملی)		
	قوانین و مقررات بالادستی برنامه پنجم ، برنامه ششم ، نقشه راه توسعه دولت الکترونیک و ...		
	آمار تعداد خدمت گیرندگان حدود ده هزار متوسط مدت زمان ارائه خدمت: ۵ روز تواتر <input checked="" type="checkbox"/> یکبار برای همیشه ... بار در: <input type="checkbox"/> ماه <input type="checkbox"/> فصل <input type="checkbox"/> سال		
	۵- جزئیات خدمت	تعداد بار مراجعه حضوری	
هزینه ارائه خدمت (ریال) به خدمت گیرندگان مبلغ (مبالغ) مطابق قوانین و تعرفه های مصوب صنعت برق			
شماره حساب (های) بانکی			
پرداخت بصورت الکترونیک <input type="checkbox"/>			
۶- نحوه دسترسی به خدمت	آدرس دقیق و مستقیم خدمت در وبگاه در صورت الکترونیکی بودن همه یا بخشی از آن eaedc.ir		
	این خدمات در حال حاضر به صورت منطقه ای و شهری و شرکتی ارائه می گردد.		
	نام سامانه مربوط به خدمت در صورت الکترونیکی بودن همه یا بخشی از آن: مطابق توضیحات فوق ، لیست کامل آن موجود است		
	مرحله خدمت	نوع ارائه	رسانه ارتباطی خدمت
در مرحله اطلاع رسانی خدمت	<input checked="" type="checkbox"/> الکترونیکی	<input type="checkbox"/> اینترنتی (مانند وبگاه دستگاه) <input type="checkbox"/> پست الکترونیک <input type="checkbox"/> تلفن گویا یا مرکز تماس <input type="checkbox"/> سایر (باذکر نحوه دسترسی)	<input type="checkbox"/> تلفن همراه (برنامه کاربردی) <input type="checkbox"/> ارسال پستی <input type="checkbox"/> پیام کوتاه

مراجعه به دستگاه: ملی <input type="checkbox"/> استانی <input type="checkbox"/> شهرستانی <input type="checkbox"/>		جهت احراز اصالت فرد <input type="checkbox"/> جهت احراز اصالت مدرک <input type="checkbox"/> نبود زیرساخت ارتباطی مناسب <input type="checkbox"/> سایر: <input type="checkbox"/>		ذکر ضرورت مراجعه حضوری	غیرالکترونیکی <input checked="" type="checkbox"/>		
		اینترنتی (مانند وبگاه دستگاه) <input type="checkbox"/> تلفن همراه (برنامه کاربردی) <input type="checkbox"/> پست الکترونیک <input type="checkbox"/> ارسال پستی <input type="checkbox"/> تلفن گویا یا مرکز تماس <input type="checkbox"/> پیام کوتاه <input type="checkbox"/> دفاتر پیشخوان <input type="checkbox"/> شماره قرارداد واگذاری خدمات به دفاتر پیشخوان: عناوین مشابه دفاتر پیشخوان <input type="checkbox"/> سایر (با ذکر نحوه دسترسی) <input type="checkbox"/>			الکترونیکی <input checked="" type="checkbox"/>	در مرحله درخواست خدمت	
مراجعه به دستگاه: ملی <input type="checkbox"/> استانی <input type="checkbox"/> شهرستانی <input type="checkbox"/>		جهت احراز اصالت فرد <input type="checkbox"/> جهت احراز اصالت مدرک <input type="checkbox"/> نبود زیرساخت ارتباطی مناسب <input type="checkbox"/> سایر: <input type="checkbox"/>		ذکر ضرورت مراجعه حضوری	غیرالکترونیکی <input checked="" type="checkbox"/>		
		اینترنتی (مانند درگاه دستگاه) <input type="checkbox"/> اینترانتی (مانند اینترانت داخلی دستگاه یا ERP) <input type="checkbox"/> پست الکترونیک <input type="checkbox"/> سایر (با ذکر نحوه دسترسی) <input type="checkbox"/>			الکترونیکی <input type="checkbox"/>	مرحله تولید خدمت (فرایند داخل دستگاه با ارتباط با دیگر دستگاه ها)	
		مراجعه حضوری نیازی نیست.		ذکر ضرورت مراجعه حضوری	غیرالکترونیکی <input checked="" type="checkbox"/>		
		اینترنتی (مانند وبگاه دستگاه) <input checked="" type="checkbox"/> تلفن همراه (برنامه کاربردی) <input type="checkbox"/> پست الکترونیک <input type="checkbox"/> ارسال پستی <input type="checkbox"/> تلفن گویا یا مرکز تماس <input checked="" type="checkbox"/> پیام کوتاه <input type="checkbox"/> دفاتر پیشخوان <input checked="" type="checkbox"/> شماره قرارداد واگذاری خدمات به دفاتر پیشخوان: هر شرکت در محدوده ی خود جداگانه اقدام نموده است. عناوین مشابه دفاتر پیشخوان <input type="checkbox"/> سایر (با ذکر نحوه دسترسی) <input type="checkbox"/>			الکترونیکی <input checked="" type="checkbox"/>	در مرحله ارائه خدمت	
مراجعه به دستگاه: ملی <input type="checkbox"/> استانی <input checked="" type="checkbox"/> شهرستانی <input checked="" type="checkbox"/>		جهت احراز اصالت فرد <input checked="" type="checkbox"/> جهت احراز اصالت مدرک <input checked="" type="checkbox"/> نبود زیرساخت ارتباطی مناسب <input checked="" type="checkbox"/> سایر: <input type="checkbox"/>		ذکر ضرورت مراجعه حضوری	غیرالکترونیکی <input checked="" type="checkbox"/>		
استعلام غیر الکترونیکی	استعلام الکترونیکی	فیلدهای مورد تبادل			نام سامانه های دیگر		۷- ارتباط خدمت با سایر سامانه ها (بانکهای اطلاعاتی) در دستگاه
	برخط online				سامانه جامع خدمات مشترکین شرکتهای زیر مجموعه		
	دستهای (Batch)						
اگر استعلام غیرالکترونیکی است، استعلام توسط:		استعلام الکترونیکی	مبلغ (در صورت پرداخت هزینه)	فیلدهای مورد تبادل	نام سامانه های دستگاه دیگر	نام دستگاه دیگر	۸- ارتباط خدمت با سایر
		برخط online					
		دستهای (Batch)					

<input type="checkbox"/> دستگاه <input type="checkbox"/> مراجعه کننده	<input type="checkbox"/>	<input type="checkbox"/>		احراز هویت		ثبت احوال	
<input type="checkbox"/> دستگاه <input type="checkbox"/> مراجعه کننده	<input type="checkbox"/>	<input type="checkbox"/>		تعیین محل		Gnuf	
<input type="checkbox"/> دستگاه <input type="checkbox"/> مراجعه کننده	<input type="checkbox"/>	<input type="checkbox"/>		احراز هویت اشخاص حقوقی		ثبت شرکتها	
				احراز مالک / مصرف کننده		املاک و مستغلات	
۱- رجوع شود به مستند							۹- عناوین فرایندهای خدمت
۲-							
۳-							
...							

فرآیند خدمات :

۱. تکمیل فرم و آرایه به دفتر
۲. تایید فرم توسط دفتر
۳. انجام تسویه بدهی
۴. دریافت کد پیگیری
۵. ارسال مدارک به شرکت توزیع
۶. اعلام شرایط فنی و مالی توسط شرکت توزیع به مشترک (از طریق دفتر)
۷. بایگانی درخواست در صورت عدم موافقت مشترک
۸. پرداخت هزینه‌ها توسط مشترک
۹. اعلام تاریخ تغییر مکان داخلی لوازم اندازه‌گیری انشعاب توسط شرکت توزیع
۱۰. تغییر مکان داخلی لوازم اندازه‌گیری انشعاب توسط شرکت توزیع

نمودار فعالیت :

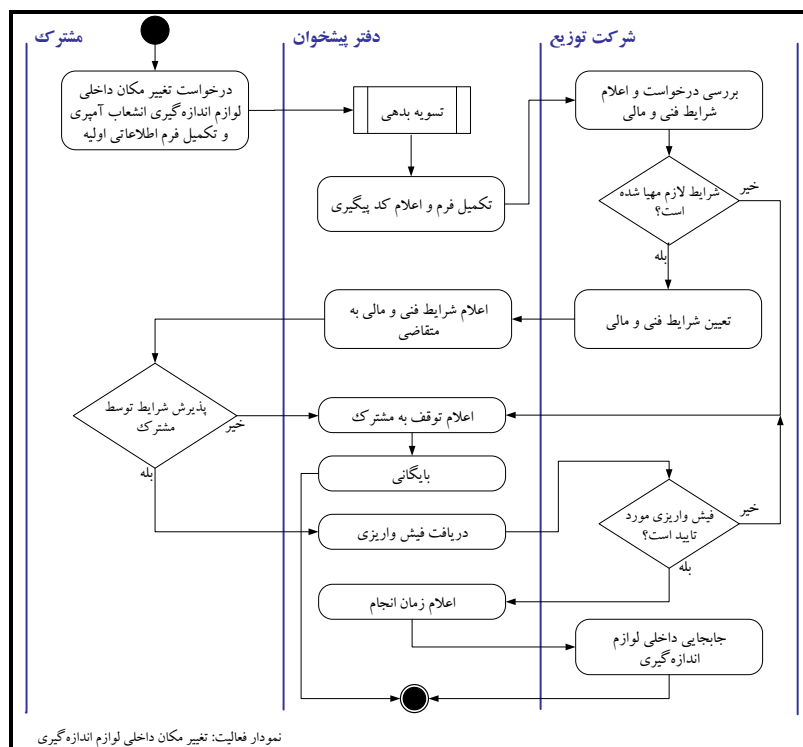

اقلام اطلاعاتی خروجی

- کد پیگیری
- تاریخ بازدید
- فیش هزینه‌ها
- تاریخ تغییر مکان داخلی